



**MINISTÈRE  
DE L'AGRICULTURE  
ET DE L'ALIMENTATION**

*Liberté  
Égalité  
Fraternité*

# **TRACES NT : MODULE EXPORT**

## **VERS LA DÉMATÉRIALISATION DE LA CERTIFICATION PHYTOSANITAIRE À L'EXPORTATION**

# TRACES NT

## - Application développée par la commission européenne / DG Santé

- Fonctionnalité de délivrance de Certificat Phytosanitaire (CP) d'exportation et de réexportation avec QR code et électronique

## - Phase pilote au 01 janvier 2021 avec l'application TRACES :

- COSTA RICA - ETATS-UNIS - CHILI – ARGENTINE
- France = 1<sup>er</sup> pays membre de l'UE à participer à cette phase

## - Basculement progressif de la gestion et l'édition des certificats phytosanitaires avec une phase de transitoire jusqu'au 30/09/21 :

## - Arrêt de l'édition du certificat phytosanitaire sur papier sécurisé

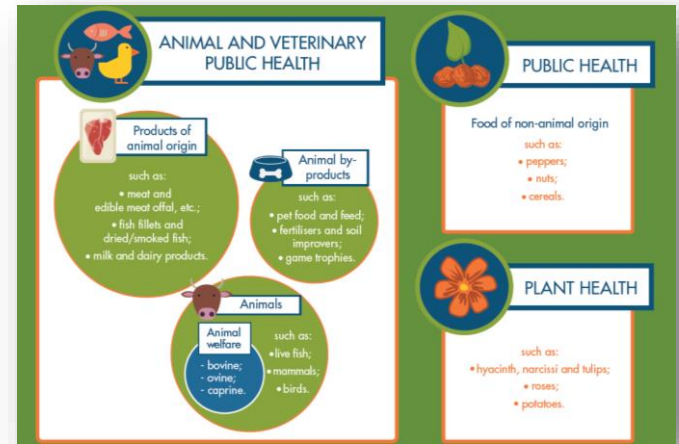

<b>CERTIFICAT PHYTOSANITAIRE</b> N° CE / FR : [REDACTED]	
<b>EXPORTATEUR</b> AMBIE COMPLETE FRANCE	Destinataire à destination de l'Union de l'Europe Région : [REDACTED]
<b>CLIENT DESTINATAIRE</b> AMBIE DESTINATAIRE	Destinataire à destination de l'Union de l'Europe Région : [REDACTED]
<b>ETATS-ONS</b>	Région : [REDACTED]
<b>AS en UE</b> (Préciser les membres) : Caroline Mosler	France - Saint - Pierre - Miquelon République Française
<b>PRETS PLANT DE CONSERVATION / PRETS PRETS FOR CONSERVATION</b> [REDACTED]	<b>PRETS TOTAL NET</b> [REDACTED] kg
<b>PRETS DE - PRETS OF Major America</b> [REDACTED]	

<b>CERTIFICAT PHYTOSANITAIRE</b> N° CE / FR : [REDACTED]	
<b>EXPORTATEUR</b> AMBIE COMPLETE FRANCE	Destinataire à destination de l'Union de l'Europe Région : [REDACTED]
<b>CLIENT DESTINATAIRE</b> AMBIE DESTINATAIRE	Destinataire à destination de l'Union de l'Europe Région : [REDACTED]
<b>ETATS-ONS</b>	Région : [REDACTED]
<b>AS en UE</b> (Préciser les membres) : Caroline Mosler	France - Saint - Pierre - Miquelon République Française
<b>PRETS PLANT DE CONSERVATION / PRETS PRETS FOR CONSERVATION</b> [REDACTED]	<b>PRETS TOTAL NET</b> [REDACTED] kg
<b>PRETS DE - PRETS OF Major America</b> [REDACTED]	

# TRACES NT

**- Depuis le 01/10/2021, 100 % des demandes de certificats phytosanitaires sont effectuées par les opérateurs avec l'application TRACES NT**

**PHYTO - PARTIE I (CASES 1 À 9 DU CP)  
: CRÉATION PAR L'OPÉRATEUR  
Base de départ= MARCHANDISE (CODE  
DOUANIER)**

**PHYTO - PARTIE II (CASES 10 À 17 DU  
CP) : CERTIFICATION PAR L'AUTORITÉ  
COMPÉTENTE  
Déclaration supplémentaire  
Traitement de désinfection  
Cas du réexport : Identification du CP  
d'origine et du changement de  
conditionnement**

The screenshot shows the 'Nouveau certificat phytosanitaire' (New phytosanitary certificate) form in the TRACES NT application. The form is divided into several sections:

- PARTIE I INFORMATIONS CONCERNANT LE LOT EXPÉDIÉ**:
  - 1. Nom et adresse de l'exportateur: Includes fields for Nom, Pays, and Code ISO, with buttons for 'Ajouter', 'Modifier', and 'Effacer'.
  - 2.a Référence IMSOC: A text field containing 'Pas de référence'.
  - 2.b Numéro référence locale: A text field with a dropdown menu and a checkbox labeled 'Je n'ai pas de numéro de référence locale, m'en générer un'.
  - 3. Nom et adresse déclarés du destinataire: Similar to section 1, with fields for Nom, Pays, and Code ISO, and buttons for 'Ajouter', 'Modifier', and 'Effacer'.
  - Region de destination: A search field labeled 'Rechercher et attribuer des régions...'.
  - 6. Moyen de transport déclaré: A button 'Ajouter un moyen de transport -' and a text field 'Pas de moyen de transport'.
  - 7. Point d'entrée déclaré: A dropdown menu 'Select Authority/Unicode/Country -'.
  - Intéressé au chargement: A text field and buttons for 'Ajouter', 'Modifier', and 'Effacer'.
- PARTIE II CERTIFICATION**:
  - 4. Organisation de la protection des végétaux de: A form with fields for 'Nom de l'autorité', 'Code', and 'Pays', and a button 'Ajouter'.
  - 4. à une organisation de la protection des végétaux de: A form with fields for 'Nom de l'autorité', 'Code', and 'Pays', and a button 'Ajouter'.
  - Transit countries: A dropdown menu 'Aucune sélection de pays' and a text field 'No transit country'.

At the top right, there is a status indicator 'NON SAUVEGARDE' and a message 'Le certificat doit être soumis pour certification'.

# CERTIFICATION DEMATERIALISEE

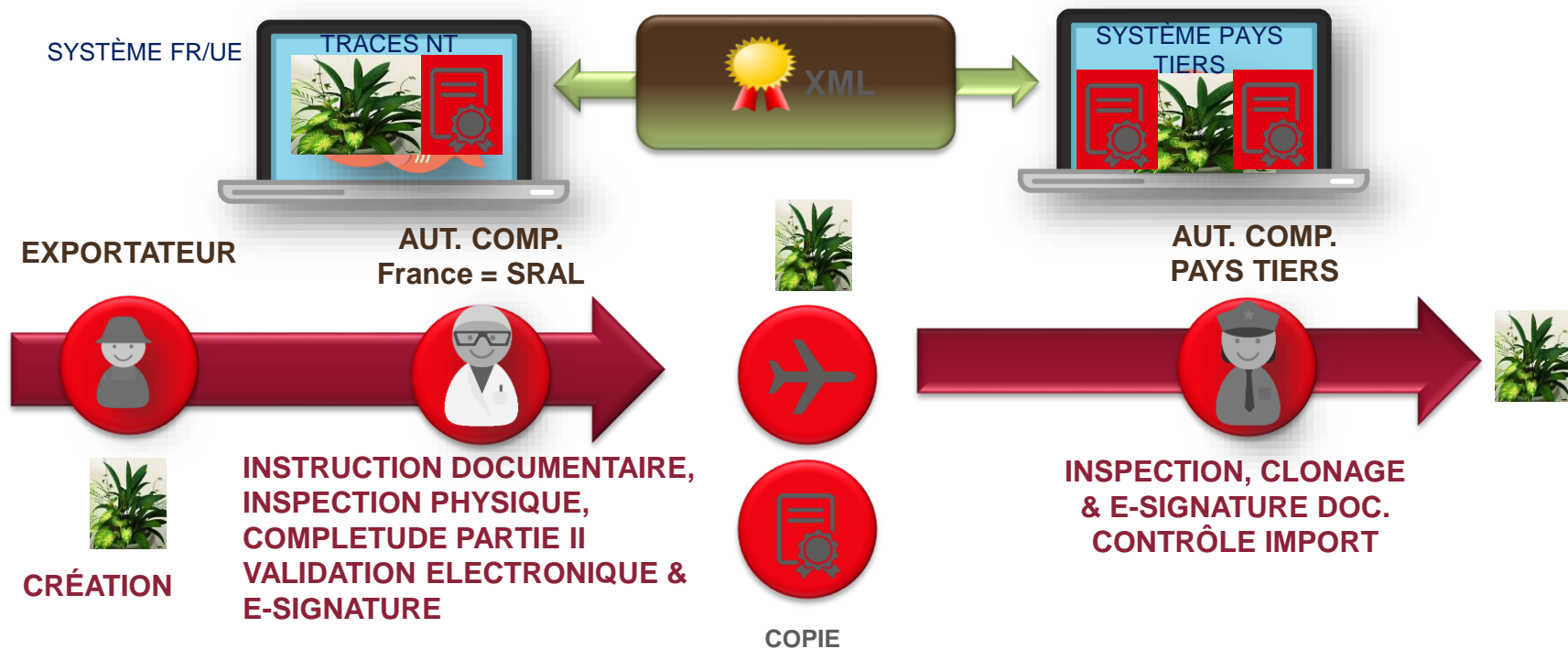

# CERTIFICATION NON DEMATERIALISEE

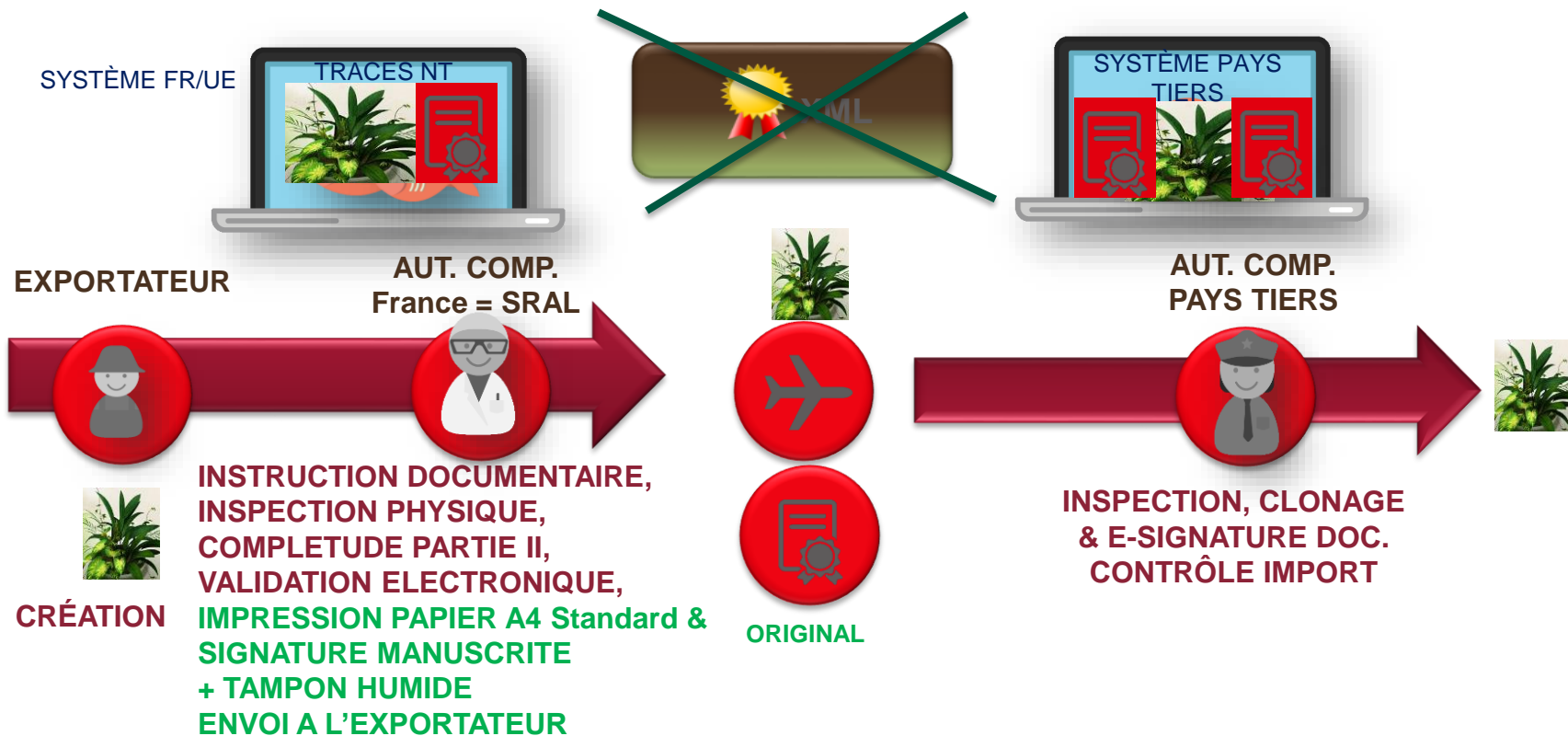

# TRACES NT connecté au HUB ePHYTO DE LA CIPV

- Actuellement plus de 104 pays enregistrés auprès du Hub dont 53 en production d'un système électronique national

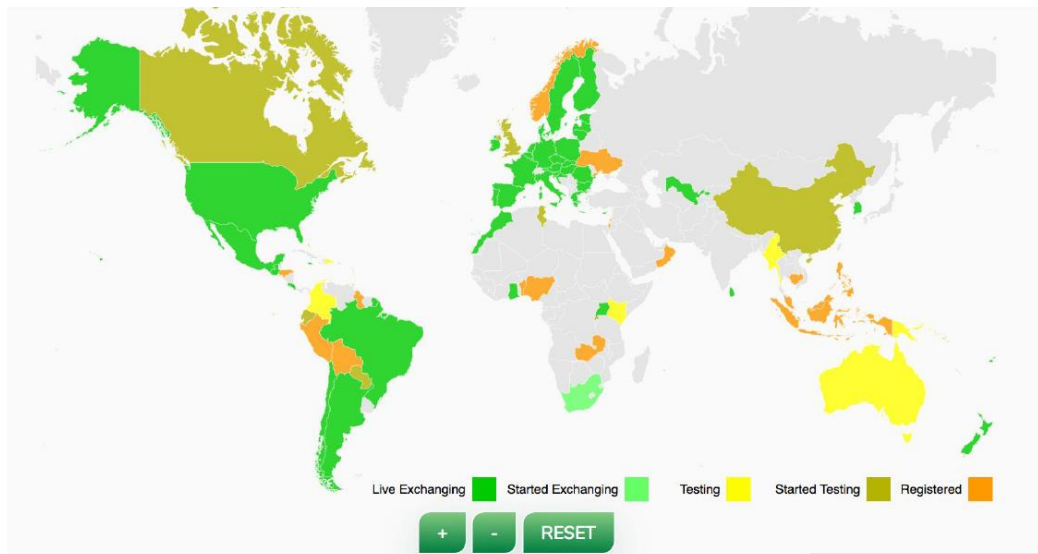

## **- Certification dématérialisée**

En application pour les 4 destinations ayant fait l'objet de la phase pilote et pour les DROM : GUADELOUPE - GUYANE - MARTINIQUE - MAYOTTE – REUNION

## **- Pour les autres destinations :**

Signature sur papier standard avec QR Code garantissant l'authenticité du CP

## **- Mise en place de la certification électronique au fur et à mesure que les pays tiers destinataires accepteront les CP électroniques**

- Pas de calendrier actuellement connu

## **- TRACES NT ne modifie pas le principe d'instruction des demandes de CP :**

- Pas de modification dans la complétude des cartouches d'un CP = Respect de la Norme Internationale des Mesures Phytosanitaires n° 12
- L'application TRACES NT n'est pas spécifiquement dédiée à l'instruction des demandes de CP
  - Echanges des pièces nécessaires à l'instruction entre l'opérateur et le SRAL (bulletin d'analyse, fiche d'inspection, etc.)
- Délai : Pas de changement au plus tard 48h avant le départ de la marchandise du site de l'opérateur
- La durée entre la date de délivrance portée sur le CP et la date d'exportation (date de départ du territoire français, ou européen en cas de transit par un autre État membre) reste 14 jours.

# *Votre avis ?*

